



# ポテトサラダ

つなぐ・つながるアイ愛センター

'24  
3

## ステージイベント復活!

## フェスタ・イン・いたみを実施しました!



フェスタ・イン・いたみの様子

## アイ愛センター

(伊丹市立障害者福祉センター・伊丹市立障害者デイサービスセンター)

〒664-0015 伊丹市昆陽池2-10

TEL: 072-772-0221

FAX: 072-780-2897

E-mail: aiai@itami-shakyo.or.jp

開館時間: 火曜日~土曜日 9:00~21:00

日曜日・祝日 9:00~17:30

休館日: 月曜日・祝日の翌日・年末年始

ボランティア・市民活動センター昆陽池分室

TEL: 072-773-8601

ホームページ <http://www.itami-shakyo.or.jp/>

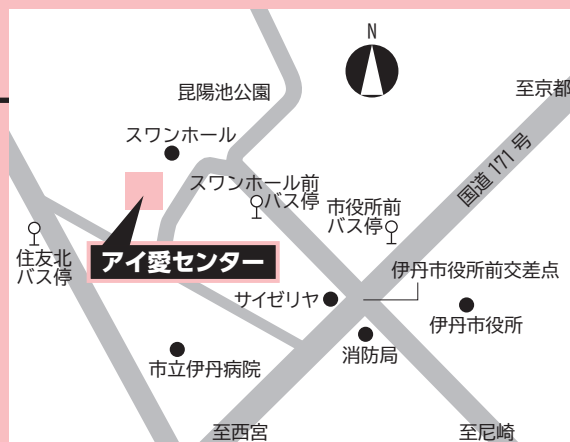

駐車スペース: ゆずりあい駐車スペース 5台  
一般駐車スペース 7台

## アイ愛カルチャーとは

伊丹市在住で障害者手帳・特定医療費(指定難病)受給者証をお持ちの方を対象に、生きがいと健康維持をサポートするための教室です。(事前登録が必要)

- ・材料費は自己負担です。
- ・時間記載のないものは、午前は10:00～12:00、午後は13:30～15:30です。
- ・一日教室以外は随時受け付けています。

### ☆悪天候時の対応

教室開始時刻の2時間前の時点で、伊丹市に特別警報ならびに暴風・大雨・洪水警報等の気象警報のいずれかが発令されている場合は、原則中止とします。

## 3月 アイ愛カルチャー 〈受講料無料〉



	火曜	水曜	木曜	金曜	土曜
				1日	2日
午前				ピンキーボール体操 (10:00～11:00)	
午後				華道	ズンバゴールド (13:30～14:30)
	5日	6日	7日	8日	9日
午前	書の苑	スマイルハーモニー (11:00～12:00)		おとなのぬり絵	
午後			絵手紙		車いすテニス
	12日	13日	14日	15日	16日
午前	ウォーターフィットネス (10:15～11:00)	楽しい朗読 (10:00～11:30)			
午後		ヨガ (14:00～15:30)			バスケットボール *スワンホール*
	19日	20日	21日	22日	23日
午前	アトリエカラフル		休館日	健康体操 (10:00～11:00)	卓球
午後					
	26日	27日	28日	29日	30日
午前		なりきりスタア★ カラオケ(10:30～)	たのしい英会話		GoGo!モルック (10:00～11:00)
午後					





## 教室の窓から



「おとなのぬり絵教室」から・・・

### 宇野 良子さんが、 第8回 九谷ぬり絵コンテスト博覧会 に入選されました。

石川県能美市を代表する伝統工芸「九谷焼」。その魅力をたくさんの方に知っていただけるよう、アートの普及活動に取り組んでおられます。

今回のモチーフはタライ形の中で泳ぐ三匹の亀。自由な発想と着色で「九谷焼」と「ぬり絵」がコラボします。

国内外から 1,478 点の応募がある中、宇野さんが入選されました。

お題は、九谷 庄三 作「色絵  
山水亀図馬盃形水盤」

(くたにしょうざさく「いろえさんす  
いかめずうまだらいがたすいばん」)

入選、おめでとうございます！

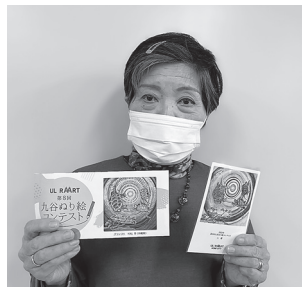

宇野良子さん



## 第19回 兵庫県障害者芸術・文化祭 美術工芸作品公募展

日程：3月1日(金)～10日(日)

10時～17時30分(最終日は14時まで)

場所：兵庫県立美術館 ギャラリー棟3階 ギャラリー

障がい者の自立及び社会参加意欲を高めるとともに、県民の障がい者に対する理解認識を深めるために毎年開催されていますが、今年もアトリエカラフル教室の皆さんが出展されます。

今回は10日間開催されますので、障がいのある方々が自由な発想で創作されたアート作品をぜひご鑑賞ください。

## 令和5年度 伊丹くすの木学級

# 手話言語条例について 改めて考えてみよう!

**日程：3月17日（日）  
13時～16時**

**場 所：アイ愛センター 3階 大集会室**

**対 象：市内在住で聴覚・言語障がいのある方、  
手話・要約筆記サークル員**

**申 込：3月1日（金）までに、アイ愛センターまで**

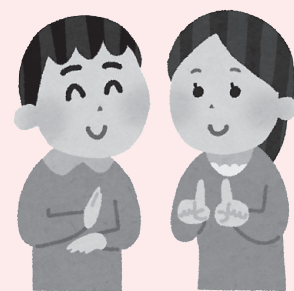

伊丹市手話言語条例が制定されて5年が経ちます。

聞こえに不自由を感じる方も聞こえる方も、改めて条例を振り返り、自分たちにできること、誰もが自分らしく安心して暮らしていけるまちづくりを目指すために必要なことなど、一緒に意見交換をしましょう！



## 作品は僕のことば

日時 | 3月7日(木)  
14:00~16:00  
(開場 13:30)

会場 | 東りいたみホール 6階  
中ホール  
(伊丹市宮ノ前1-1-3)

アーティスト

# 石村 嘉成のキセキ

～発達障がいのわが子と歩んで～

講演 石村 嘉成氏・石村 和徳氏

定員：100名(事前申し込み制)※先着順、定員になり次第締め切ります。手話・要約筆記あり  
参加費：無料

概要：講演会/参加型ライブドローイング(版画作品の最後の工程を会場の皆さんと一緒にを行います)  
重度の自閉症と向き合いながら、画家として創作活動を続ける嘉成さん。暴れる、泣きわめく、発語がない、そんな子ども時代だったそうですが、親亡きあとの生活の自立を目指して(人から好かれる子に育つように)親子で療育(トレーニング)に取り組んでられました。人生を変えた版画との出会い、亡き母への思い、そしていかにしてアーティスト石村 嘉成さんが育ったのか、親子のキセキの物語を聴いてみませんか?  
当日は、父 和徳さんとともに嘉成さんの挨拶やライブドローイングを交えてお話していただきます。

主催：伊丹市/伊丹市社会福祉協議会

石村 嘉成(いしむら よしなり)

愛媛県新居浜市在住のアーティスト。

2歳で発達障がい(自閉症)と診断。家族や周囲の支援を受け、自立に向けて厳しい療育に向き合う。2013年に第2回新エコードパリ浮世・絵展ドローイング部門優秀賞・2016年環境白書表紙絵コンクール最優秀賞等、国内外で高く評価されている。現在は、個展や講演会等で多くの人に感動と元気を与えている。



令和5年度 伊丹市障がい者市民福祉講演会

<お申込み・お問合せ>伊丹市地域生活支援センター

電話：072-787-6798 FAX：072-787-6911 メール：shien@itami-shakyo.or.jp

## 12月9日(土)「フェスタ・イン・いたみ」を実施しました!

今年は、障がい者関係団体等の出店ブースに加え、ステージイベントも実施することができました!

出店ブースには、17 団体が参加し、かわいい手芸品、野菜やクッキー等が店頭並び、賑わいを見せていました。

また、ステージイベントにおいて、今回司会を担当したのは、県立伊丹高校放送部の皆さん。若さ溢れる素敵な進行のもと、瑞穂小学校吹奏楽部やカルチャー教室の出演など、とても楽しい時間となりました!

恒例の大抽選会では、個性あふれる「応援団～漢組～(おとこぐみ)」の皆さんに盛り上げていただき、見事当選された方は、スペシャルゲスト! ?の某ヒーローから景品を渡され、笑顔になっていました(^\_^)

開催にあたりご協力いただいた皆様、ご来場された皆様、ありがとうございました。



## 生活支援コーナー

### 「ピア・カウンセリング」

ピア・カウンセリングの「ピア」の意味は、『仲間』。ピア・カウンセリングとは、仲間同士で様々な話や想いを話し合い聴き合うことを指します。

プロではなく「ピア」であるサポーターが、同じ立場の仲間として、下記の日程で相談窓口にて座っております。電話・FAX・メール・ZOOMでの遠隔相談も受付けておりますので、些細なことでも遠慮せず、気軽に相談してみませんか。

**(遠隔相談をご希望の方は、事前に電話・FAX・メールによる予約が必要です。)**

担当ピア・サポーター	ピア・カウンセリング日程	
発達障がい児(者)の家族	火曜日	9:30~12:30
視覚障がい者		13:00~16:00
知的障がい者の家族	水曜日	9:30~12:30
肢体障がい者	木曜日	9:30~12:30
肢体障がい者(電動車いす使用者)		13:00~16:00
聴覚障がい者	金曜日	9:30~12:30
重度心身障がい者の家族		(※1)
精神障がい者	土曜日	9:30~12:30

※より多くの皆様にご相談いただける様、相談時間は1回につき30分程度でお願いします。

※遠隔相談には、ZOOMを使用しますので、予めPCなどの端末やインターネット環境のご準備をお願いします。

(※1)現在、常駐のピア・サポーターは欠員中です。ご相談がありましたら、直接窓口にお問い合わせください。

\*センター行事やピア・サポーター、相談員の都合により、日程が変更・休止になる場合があります。予めご了承ください。

### 「専門スタッフ相談」

障がいのある方が、日常生活を送る中で抱える様々な課題などについて、専門スタッフが無料で相談に応じます。

**(事前に、電話・FAXによる予約が必要です。)**

相談種目	相談内容	相談員	3月 相談日程
精神(児童)	情緒・精神 発達	精神科医	7日(木)15:00~18:00 28日(木)15:00~18:00
精神(成人)	心の悩み 全般	精神科医	19日(火)14:00~17:00
心理相談	発達等の 相談・判定	臨床心理士	問い合わせください。
作業療法	日常生活 動作向上	作業療法士	問い合わせください。
言語聴覚	言葉・構音 吃音・摂食	言語聴覚士	14日(木)11:00~15:00
理学療法	運動機能・ 訓練	理学療法士	毎週火~土曜日 9:00~17:30
看護相談	健康相談	看護師	毎週火~土曜日 9:00~17:30



WBCの感動に続け  
Tボール初開催!  
2023/12/19



最高のフルスイング!

ホームラン王になる!!

狙いを定めて

でいでいでい  
障害者デイサービスセンター

2024年1月19日  
大道芸



伊丹大道芸サークルのみなさんと

ちよいとひねれば、南京玉すだれ♪

よ〜く回っております



吹奏楽演奏  
大集会室に響く七色のシンフォニー  
2024/1/27



DA☆LISA 吹奏楽団の皆さんと!



吹奏楽団の迫力演奏  
利用者の心を魅了!



吹奏楽団の響きが紡ぐ  
笑顔の旋律

# 3月のアイ愛センター利用案内

(伊丹市立障害者福祉センター)

☆伊丹市民の利用に限ります。

## 施設利用

### 1. 部屋利用

\*別途、アイ愛センターに団体登録の申請及び更新が必要です。

一般団体		有料(下記の料金)		障害団体、ボランティア団体等	無料
時間帯	部屋名	大集会室(半面)	大集会室(全面)	その他の各部屋*	*フィットネスルーム、調理実習室、会議室、集会研修室、多目的室、カルチャールーム1・2(屋外訓練場は障害団体、ボランティア団体のみ使用可) *部屋使用日の前日(休館日の場合はその前日)までに、センター受付窓口(9:00~17:30)にてお支払いください。
午前(9:00~12:00)		2,700円	5,400円	450円	
午後(13:00~17:00)		3,800円	7,600円	500円	
夜間(17:00~21:00)		3,900円	7,800円	550円	
午前~午後(9:00~17:00)		6,500円	13,000円	900円	
午後~夜間(13:00~21:00)		7,700円	15,400円	1,000円	
午前~夜間(9:00~21:00)		10,400円	20,800円	1,450円	

### 2. 部屋使用予約

(1) 予約できる日

障害団体	使用日の月の3か月前から	障害団体以外	使用日の月の2か月前から
------	--------------	--------	--------------

(2) 部屋予約受付

#### ① エントリー

毎月15日~月末まで(休館日除く)に、センター受付にある「専用使用許可申請書」をFAX、郵送、来館のいずれかで提出してください。

#### ② 抽選

月初に行います。抽選結果は後日連絡します。

#### ③ 空き部屋の予約

抽選終了後(月初以降)電話、FAX、来館で順次受付します。

### 対面朗読室の利用について

対象者: 市内在住で視覚に障がいのある方

利用方法: 利用希望日の原則1週間前までに利用希望日時、氏名、電話番号、音訳希望資料名などを電話・FAXでお申し込みください。

利用時間: 開館日の10:00~17:00の間、1人、1回、2時間まで。

サービス内容 ● 図書・新聞・雑誌・取扱説明書などの資料や手紙などの私信を朗読ボランティアが代読します。  
● お持ちのカセットテープ、デジタイズ図書などの録音資料をアイ愛センターの再生機で聞くことができます。

### ADLルームの利用について

ADLルームとは、障がいのある人が地域でその人らしく自立して生活していくために、様々な生活体験を積み重ねていただけるよう、提供している場です。

対象者: 市内在住もしくは市内在住予定の障がい児・者

利用方法: ①利用相談・問合せ ⇒ ②見学・面談 ⇒ ③申込 ⇒ ④利用開始

\*面談及び申請内容の結果、利用をお断りすることがあります。

\*利用申込は、概ね1か月前を目途にしてください。

### プール利用

一般開放(市民の方 大人250円、小人120円) \*受付は終了時間の1時間前まで。

個人使用(障がい児・者、特定医療費(指定難病)受給者証の方 介助者2名まで無料)、専用使用(障害団体)

使用時間・曜日	火曜	水曜	木曜	金曜	土曜	日・祝
午前(10:00~11:30)	専用	専用	専用	専用	歩行訓練(個人、~12:00)	一般(~12:00)
午前(11:45~13:15)	専用	専用	専用	専用	一般 (13:00~16:45)	一般 (13:00~15:00)
午後(13:30~15:00)	個人	専用	専用	専用		
午後(15:15~16:45)	(14:00~20:00)	専用	専用	専用	専用	
夜間(17:00~20:00)	個人	個人	一般			

\*10歳以下の利用者には必ず保護者が同伴のこと。

\*使用時間は、更衣室の使用時間も含む。

\*利用者は伊丹市民、宝塚市民(障害者手帳等所有者)に限る。毎回必ず、障害者手帳・特定医療費(指定難病)受給者証をご提示ください。

### 車いすの貸出し

自走用・介助用の車いすを貸出しています。1日100円、1か月1,000円

### 点字情報ならびに音声広報の設置

1階図書コーナーに随時設置していますのでご活用ください。設置物については、職員にお尋ねください。

3月の休館日...4・11・18・21・25日(月曜日及び祝日の翌日)

発行: アイ愛センター

編集: 社会福祉法人 伊丹市社会福祉協議会