



ポテトサラダ

つなぐ・つながるアイ愛センター

'23
11

赤い羽根共同募金運動が始まります!



詳細はP6をチェック!

アイ愛センター

(伊丹市立障害者福祉センター・伊丹市立障害者デイサービスセンター)

〒664-0015 伊丹市昆陽池2-10

TEL: 072-772-0221

FAX: 072-780-2897

E-mail: aiai@itami-shakyo.or.jp

開館時間: 火曜日~土曜日 9:00~21:00

日曜日・祝日 9:00~17:30

休館日: 月曜日・祝日の翌日・年末年始

ボランティア・市民活動センター昆陽池分室

TEL: 072-773-8601

ホームページ <http://www.itami-shakyo.or.jp/>

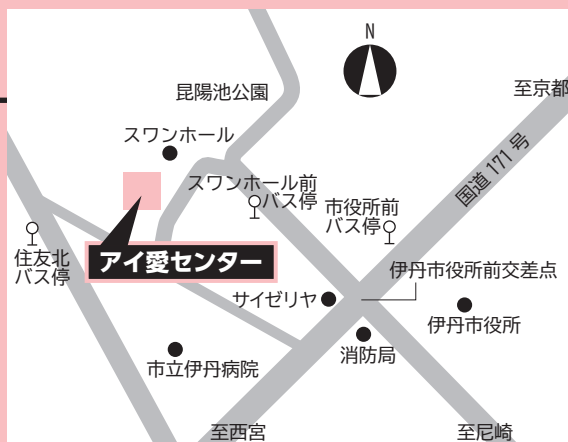

駐車スペース: ゆずりあい駐車スペース 5台
一般駐車スペース 7台

アイ愛カルチャーとは

伊丹市在住で障害者手帳をお持ちの方を対象に、生きがいと健康維持をサポートするための教室です。(事前登録が必要)

- ・材料費は自己負担です。
- ・時間記載のないものは、午前は10:00～12:00、午後は13:30～15:30です。
- ・一日教室以外は随時受け付けています。

★悪天候時の対応

教室開始時刻の2時間前の時点で、伊丹市に特別警報ならびに暴風・大雨・洪水警報等の気象警報のいずれかが発令されている場合は、原則中止とします。

11月 アイ愛カルチャー 〈受講料無料〉



| | 火 曜 | 水 曜 | 木 曜 | 金 曜 | 土 曜 |
|----|------------------------------|----------------------------|-------------------------------|---------|---------------------------|
| | | 1日 | 2日 | 3日 | 4日 |
| 午前 | | スマイルハーモニー (11:00～12:00) | | | 休館日 |
| 午後 | | | 絵手紙 | | |
| | 7日 | 8日 | 9日 | 10日 | 11日 |
| 午前 | 書の苑 | 楽しい朗読 (10:00～11:30) | | おとなのぬり絵 | 陶芸③ |
| 午後 | | ヨーガ (14:00～15:30) | “クラフト”を 楽しもう | | 車いすテニス |
| | 14日 | 15日 | 16日 | 17日 | 18日 |
| 午前 | ウォーターフィットネス (10:15～11:00) | 押し花 | RyoのクラブイベントA (11:00～12:00) | | |
| 午後 | | | RyoのクラブイベントB (13:30～14:30) | | バスケットボール (14:30～15:30) |
| | 21日 | 22日 | 23日 | 24日 | 25日 |
| 午前 | アトリエカラフル | | | 休館日 | 卓球 陶芸④ |
| 午後 | | | | | |
| | 28日 | 29日 | 30日 | | |
| 午前 | | | たのしい英会話 (リハーサル) | | |
| 午後 | スポーツウェルネス吹矢 (13:30～15:00) | | | | |

★一日教室

“クラフト”を楽しもう

11月9日(木)
10月28日(土) 締切り
【定員10名】

お好きなプリントを貼って、
ジュートバッグを作ります。
材料費…500円
持ち物…はさみ



押し花

11月15日(水)
11月3日(金) 締切り
【定員10名】

クリスマスカードを作
ります。
材料費…600円
持ち物…はさみ



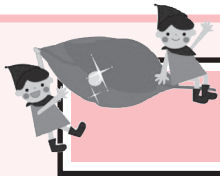

教室の窓から



第20回 心をつなぐファミリー書展に出展します

10月21日(土)、10月22日(日) 10:00～17:00 原田の森ギャラリー兵庫県立美術館王子分館で開催される、「心をつなぐファミリー書展」に、昨年引き続き出展することになりました。

「書の苑」教室のみなさんが参加します。



※昨年の様子です。

第34回 稲小地区地域ふれあい文化祭に出展します

11月5日(日) 10:30～15:00 スワンホールで開催される、稲小地区地域ふれあい文化祭に出展することになりました。

「書の苑」「おとなのぬり絵」「絵手紙」教室の作品を展示します。

作品展示だけでなく、地域の方々によるステージもあるそうです！

是非、お立ち寄りください。



第34回
稲小地区地域ふれあい文化祭

主催 稲野小学校地区自治協議会
後援 伊丹市・伊丹市社会福祉協議会

地域の皆さんの舞台発表と作品展示を行います

開催のご案内

入場無料

開催日:令和5年11月5日(日)
開催時間:10:30～15:00
場所:スワンホール 3階 多目的ホール他

施設利用者満足度調査結果

※一部抜粋

【施設名】アイ愛センター
 【アンケート実施期間】2023年9月5日～9月23日
 【回答者数】80人

Q.1 センター内の清掃は行き届き、清潔に保たれていますか。

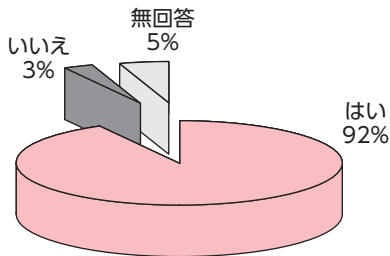

Q.2 破損したまま放置されている備品・用具や建物部分はありませんか。

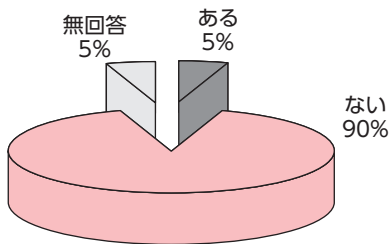

Q.3 センターの利用について、特定の利用者が優遇されたり、不当に利用を制限されたことはありませんか。

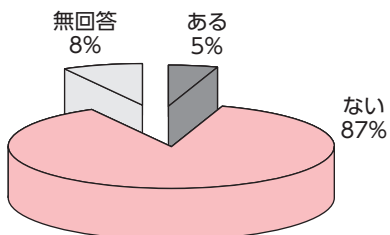

Q.5 職員の対応はいかがですか。

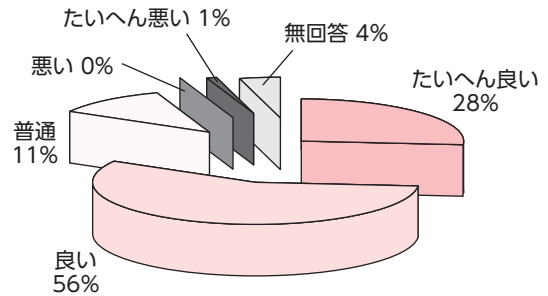

Q.6 以前と比較して職員の対応を含め、サービスが向上したと感じることはありますか。

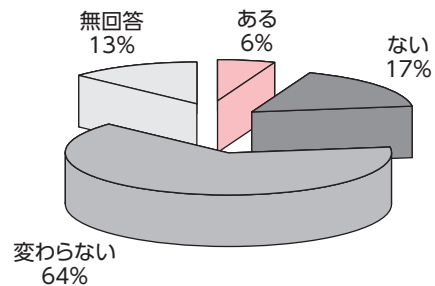

Q.8 センターの全般的な満足度について、どう感じますか。

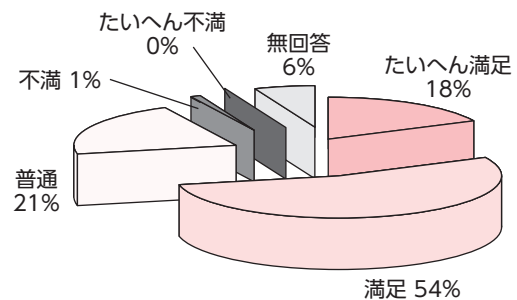

Q.9 今後もセンターを利用したいですか。

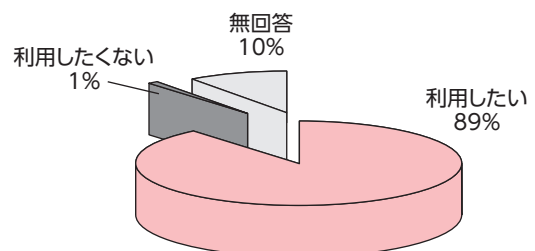



お知らせコーナー



日頃より、アイ愛センターの運営等にご理解とご協力をいただき、厚くお礼申し上げます。
アイ愛センターからお知らせです。

◎聞こえの啓発講座を開催しました！

9月2日、16日、30日の計3日間にわたり、聞こえの啓発講座を開催しました。この講座は、聞こえの仕組みや難聴者の体験談などを通して、聞こえない、聞こえにくい方への理解を深め、支援の方法や正しい基礎知識等を学ぶことを目的としています。

難聴の方の参加が多く、改めて要約筆記や派遣制度などについて学ぶことができ良かったとの声をいただきました。

聞こえない、聞こえにくい方のコミュニケーション方法は、手話だけでなく、補聴器、指文字、筆談などがあります。そして、要約筆記ももちろん方法の1つです。ただ言葉を文字に表すのではなく、分かりやすいように要約した上で、文字にして伝えます。

パソコンに入力するものと、紙やホワイトボード等を書く手書きの2種類ありますが、パソコン要約筆記は見たことがあるという方も多いのではないのでしょうか？

難聴の方にとって大切な要約筆記ですが、なかなか担い手が少ないのが現状です。今回のような講座を通じて、要約筆記について少しでも興味を持っていただけたら嬉しいです。



◎出張／マイナンバーカードの申請窓口がアイ愛センターで開設されます！

マイナンバーカードの出張申請を実施します（無料写真撮影あり）。日程と場所は次のとおり。

【日時・会場】

11月22日（水）アイ愛センター 10時～17時（受付は16時半まで）

内容：マイナンバーカードの申請（後日市役所で受け取り）

【持ち物】

二次元コード付き交付申請書か本人確認書類（同申請書があると手続きがスムーズです。）

本人確認資料（運転免許証など官公庁発行の顔写真付は1点、保険証・年金手帳などは2点。）

※予約不要。先着順。当日直接会場へ。持ち物等の詳細は市HPをご覧ください。市民課マイナンバーカード担当まで。

問い合わせ先：伊丹市役所市民課（マイナンバーカード担当）
電話番号 784-8121
FAX番号 780-2451



◎赤い羽根共同募金運動にご協力をお願いします!

赤い羽根共同募金とは、誰もが住み慣れた地域で安心して暮らすことができるよう、さまざまな地域福祉の課題解決に取り組む民間団体を支援する、「じぶんの町を良くするしくみ。」として取り組みが進められています。

10月1日(日)から開始され、12月下旬まで、アイ愛センター1階ロビーに募金箱を設置しています。

募金箱の飾りつけは、ガールスカウト86団の皆様にご協力いただきました。

皆様のあたたかい気持ちが集まって、地域の福祉に役立てられるのが、赤い羽根共同募金です。皆様のご協力をよろしくお願いいたします。



生活支援コーナー

「ピア・カウンセリング」

ピア・カウンセリングの「ピア」の意味は、『仲間』。ピア・カウンセリングとは、仲間同士で様々な話や想いを話し合い聴き合うことを指します。

プロではなく「ピア」であるサポーターが、同じ立場の仲間として、下記の日程で相談窓口にて座っております。電話・FAX・メール・ZOOMでの遠隔相談も受付けておりますので、些細なことでも遠慮せず、気軽に相談してみませんか。

(遠隔相談をご希望の方は、事前に電話・FAX・メールによる予約が必要です。)

| 担当ピア・サポーター | ピア・カウンセリング日程 | |
|------------------|--------------|-------------|
| 発達障がい児(者)の家族 | 火曜日 | 9:30~12:30 |
| 視覚障がい者 | | 13:00~16:00 |
| 知的障がい者の家族 | 水曜日 | 9:30~12:30 |
| 肢体障がい者 | 木曜日 | 9:30~12:30 |
| 肢体障がい者(電動車いす使用者) | | 13:00~16:00 |
| 聴覚障がい者 | 金曜日 | 9:30~12:30 |
| 重度心身障がい者の家族 | | (※1) |
| 精神障がい者 | 土曜日 | 9:30~12:30 |

※より多くの皆様にご相談いただける様、相談時間は1回につき30分程度でお願いします。

※遠隔相談には、ZOOMを使用しますので、予めPCなどの端末やインターネット環境のご準備をお願いします。

「専門スタッフ相談」

障がいのある方が、日常生活を送る中で抱える様々な課題などについて、専門スタッフが無料で相談に応じます。

(事前に、電話・FAXによる予約が必要です。)

| 相談種目 | 相談内容 | 相談員 | 11月 相談日程 |
|--------|----------------|-------|---------------------------------------|
| 精神(児童) | 情緒・精神 発 達 | 精神科医 | 2日(木)15:00~18:00 30日(木)15:00~18:00 |
| 精神(成人) | 心の悩み 全 般 | 精神科医 | 21日(火)14:00~17:00 |
| 心理相談 | 発達等の 相談・判定 | 臨床心理士 | 問い合わせください。 |
| 作業療法 | 日常生活 動作向上 | 作業療法士 | 問い合わせください。 |
| 言語聴覚 | 言葉・構音 吃音・摂食 | 言語聴覚士 | 9日(木)11:00~15:00 |
| 理学療法 | 運動機能・ 訓 練 | 理学療法士 | 毎週火~土曜日 9:00~17:30 |
| 看護相談 | 健康相談 | 看護 師 | 毎週火~土曜日 9:00~17:30 |

(※1)現在、常駐のピア・サポーターは欠員中です。ご相談がありましたら、直接窓口にお問い合わせください。

*センター行事やピア・サポーター、相談員の都合により、日程が変更・休止になる場合があります。予めご了承ください。



アイ愛センターに登録されている
ボランティアさんをお招きし、
楽しい時間を過ごしました。♪



フラダンス

ミノアカさん

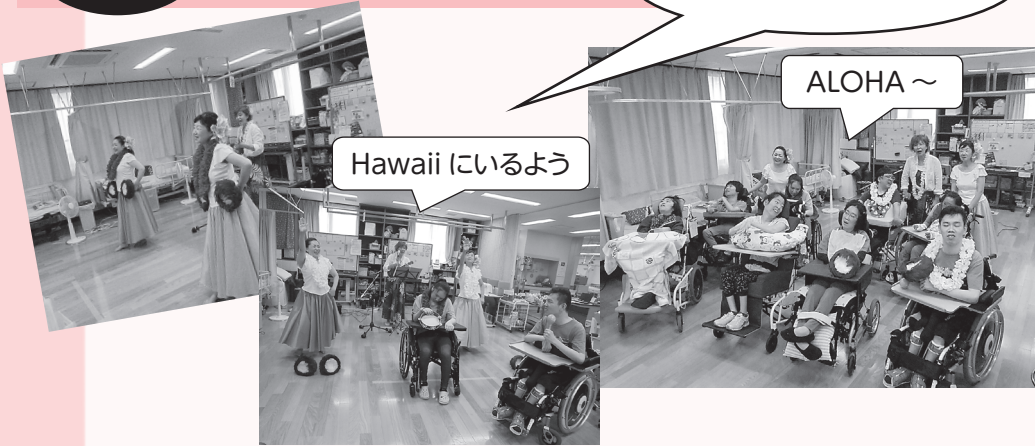

で
い
で
い
障
害
者
デ
イ
サ
ー
ビ
ス
セ
ン
タ
ー

絵本とともだちMIUMIUさん

絵本の読み聞かせ



人形劇

人形劇サークルポケットさん



今後も、ボランティアさんとの交流を計画中～。
「こんなボランティアさんがいるよ」「こういうのはどう?」「我こそは!」など、
アナタしか知らない情報を、お待ちしております (*^^*)

11月のアイ愛センター利用案内

(伊丹市立障害者福祉センター)

☆伊丹市民の利用に限ります。

施設利用

1. 部屋利用

*別途、アイ愛センターに団体登録の申請及び更新が必要です。

| 一般団体 | | 有料(下記の料金) | | 障害団体、ボランティア団体等 | 無料 |
|--------------------|-----|-----------|----------|----------------|--|
| 時間帯 | 部屋名 | 大集会室(半面) | 大集会室(全面) | その他の各部屋* | *フィットネスルーム、調理実習室、会議室、集会研修室、多目的室、カルチャールーム1・2(屋外訓練場は障害団体、ボランティア団体のみ使用可) *部屋使用日の前日(休館日の場合はその前日)までに、センター受付窓口(9:00~17:30)にてお支払いください。 |
| 午前(9:00~12:00) | | 2,700円 | 5,400円 | 450円 | |
| 午後(13:00~17:00) | | 3,800円 | 7,600円 | 500円 | |
| 夜間(17:00~21:00) | | 3,900円 | 7,800円 | 550円 | |
| 午前~午後(9:00~17:00) | | 6,500円 | 13,000円 | 900円 | |
| 午後~夜間(13:00~21:00) | | 7,700円 | 15,400円 | 1,000円 | |
| 午前~夜間(9:00~21:00) | | 10,400円 | 20,800円 | 1,450円 | |

2. 部屋使用予約

| | | | | |
|------------|--|--------------|--------------------------------------|--------------|
| (1) 予約できる日 | 障害団体 | 使用日の月の3か月前から | 障害団体以外 | 使用日の月の2か月前から |
| (2) 部屋予約受付 | ① エントリー 毎月15日~月末まで(休館日除く)に、センター受付にある「専用使用許可申請書」をFAX、郵送、来館のいずれかで提出してください。 | | ② 抽選 月初に行います。抽選結果は後日連絡します。 | |
| | ③ 空き部屋の予約 抽選終了後(月初以降)電話、FAX、来館で順次受付します。 | | | |

対面朗読室の利用について

対象者：市内在住で視覚に障がいのある方

利用方法：利用希望日の原則1週間前までに利用希望日時、氏名、電話番号、音訳希望資料名などを電話・FAXでお申し込みください。

利用時間：開館日の10:00~17:00の間、1人、1回、2時間まで。

サービス内容 ● 図書・新聞・雑誌・取扱説明書などの資料や手紙などの私信を朗読ボランティアが代読します。
● お持ちのカセットテープ、デジタイズ図書などの録音資料をアイ愛センターの再生機で聞くことができます。

ADLルームの利用について

ADLルームとは、障がいのある人が地域でその人らしく自立して生活していくために、様々な生活体験を積み重ねていただけるよう、提供している場です。

対象者：市内在住もしくは市内在住予定の障がい児・者

利用方法：①利用相談・問合せ ⇒ ②見学・面談 ⇒ ③申込 ⇒ ④利用開始

*面談及び申請内容の結果、利用をお断りすることがあります。

*利用申込は、概ね1か月前を目途にしてください。

プール利用

一般開放(市民の方 大人250円、小人120円)

個人使用(障がい児・者の方 介助者2名まで無料)、専用使用(障害団体)

| 使用時間・曜日 | 火曜 | 水曜 | 木曜 | 金曜 | 土曜 | 日・祝 |
|-----------------|---------------|----|----|----|---------------------|---------------------|
| 午前(10:00~11:30) | 専用 | 専用 | 専用 | 専用 | 歩行訓練(個人、~12:00) | 一般(~12:00) |
| 午前(11:45~13:15) | 専用 | 専用 | 専用 | 専用 | 一般 (13:00~16:45) | 一般 (13:00~15:00) |
| 午後(13:30~15:00) | 個人 | 専用 | 専用 | 専用 | | |
| 午後(15:15~16:45) | (14:00~20:00) | 専用 | 専用 | 専用 | 専用 | |
| 夜間(17:00~20:00) | 個人 | 個人 | 一般 | | | |

*10歳以下の利用者には必ず保護者が同伴してください。*受付は終了時間の1時間前までです。

*使用時間については、更衣室の使用時間も含まれます。

*利用者は伊丹市民、宝塚市民(障害者手帳所有者)に限る。毎回必ず、障害者手帳をご提示ください。

車いすの貸出し

自走用・介助用の車いすを貸出しています。1日100円、1か月1,000円

点字情報ならびに音声広報の設置

1階図書コーナーに随時設置していますのでご活用ください。設置物については、職員にお尋ねください。

11月の休館日・・・4・6・13・20・24・27日(月曜日及び祝日の翌日)

発行：アイ愛センター

編集：社会福祉法人 伊丹市社会福祉協議会