



ポテトサラダ

つなぐ・つながるアイ愛センター



フェスタ・イン・いたみ 開催!

12月13日(土)11:00~15:30

昨年度の様子



今年なんと・・・!
 大阪芸術大学短期大学部・ポピュラー音楽コースのみなさまに
 オープニング演奏を飾っていただきます!
 ステージの最後には、お楽しみ大抽選会も実施!
 最後まで楽しんでね!
 障がい児・者作品展も同時開催します! チェックしてね!

アイ愛センター

(伊丹市立障害者福祉センター・伊丹市立障害者デイサービスセンター)

〒664-0015 伊丹市昆陽池2-10

TEL: 072-772-0221

FAX: 072-780-2897

E-mail: aiai@itami-shakyo.or.jp

開館時間: 火曜日~土曜日 9:00~21:00

日曜日・祝日 9:00~17:30

休館日: 月曜日・祝日の翌日・年末年始

ボランティア・市民活動センター昆陽池分室

TEL: 072-773-8601

ホームページ <http://www.itami-shakyo.or.jp/>

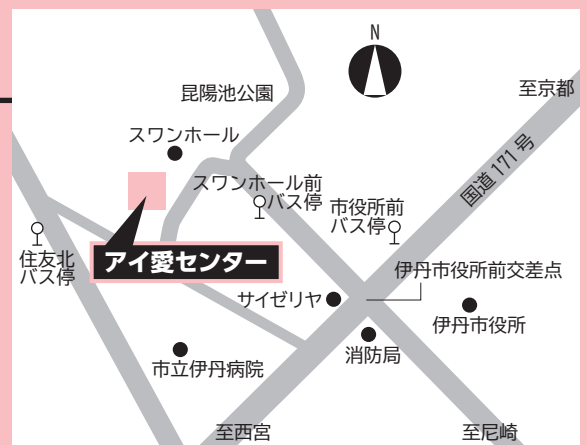

駐車スペース: ゆずりあい駐車スペース 5台
一般駐車スペース 7台



ホームページ



LINE

ポテトサラダを配信!



Instagram

イベント情報等を配信!

アイ愛カルチャーとは

伊丹市在住で障がいのある方（障害者手帳または各種受給者証等をお持ちの方）を対象に、生きがいと健康維持をサポートするための教室です。（事前登録が必要）
 ・材料費は自己負担です。
 ・時間記載のないものは、午前は 10:00～12:00、午後は 13:30～15:30 です。
 ・一日教室以外は随時受け付けています。

★悪天候時の対応

教室開始時刻の 2 時間前の時点で、伊丹市に特別警報または暴風・大雨・洪水警報等の気象警報のいずれかが発令されている場合は、原則中止とします。

12月 アイ愛カルチャー 〈受講料無料〉



	火 曜	水 曜	木 曜	金 曜	土 曜
	2日	3日	4日	5日	6日
午前	書の苑	スマイルハーモニー (11:00～12:00)	GoGo!モルック (10:00～11:00)	ピンキーボール体操 (10:00～11:00)	苔テラリウム (10:00～11:30)
午後			絵手紙	華道	ズンバゴールド (13:30～14:30)
	9日	10日	11日	12日	13日
午前	ウォーターフィットネス (10:15～11:00)	楽しい朗読 (10:00～11:30)			
午後		ヨーガ (14:00～15:30)	木曜卓球 (14:00～15:30)		フェスタ・イン・いたみ
	16日	17日	18日	19日	20日
午前	アトリエカラフル	なりきりスタア★カラオケ (10:30～12:00)	Ryoのワホ！イントロガイズ* (11:00～12:00)		
午後					バスケットボール (14:30～15:30)
	23日	24日	25日	26日	27日
午前			Hello! English (10:00～11:30)		
午後					

1月 アイ愛カルチャー 〈受講料無料〉

	火 曜	水 曜	木 曜	金 曜	土 曜
			1日	2日	3日
午前			休館日	休館日	休館日
午後					
	6日	7日	8日	9日	10日
午前	書の苑	スマイルハーモニー (11:00～12:00)		おとなのぬり絵	
午後			木曜卓球 (14:00～15:30)		車いすテニス
	13日	14日	15日	16日	17日
午前	休館日	楽しい朗読 (10:00～11:30)	Ryoのワホ！イントロガイズ* (11:00～12:00)		
午後		ヨーガ (14:00～15:30)			バスケットボール (14:30～15:30)
	20日	21日	22日	23日	24日
午前	アトリエカラフル	なりきりスタア★カラオケ (10:30～12:00)①	Hello! English (10:00～11:30)	健康体操 (10:00～11:00)	土曜卓球 (10:00～11:30)
午後					
	27日	28日	29日	30日	31日
午前		押し花			
午後	スポーツウェルネス吹矢 (13:30～15:00)	茶 道 (13:30～16:00)			

★一日教室

苔テラリウム

12月6日(土) 10:00～11:30

11月22日(土)締切り【定員10名】

材料費…1,500円
持ち物…持ち帰り袋

押し花

1月28日(水) 10:00～12:00

1月17日(土)締切り【定員10名】

カレンダーを作ります。 材料費…未定
持ち物…はさみ

イベント スケジュール

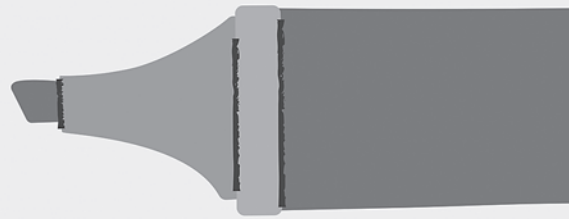

ステージイベント

3 F

12:20	オープニング	
12:25	大阪芸術大学短期大学部 ポピュラー音楽コース	演奏
13:00	DANCEチーム あおぞら	ダンス
13:10	ゴスペルスクール	歌
13:25	手話サークル アタシカ	手話歌
13:35	ホープ	演奏
13:50	DUAL RING	ダンス
14:00	リズムDEあくあく	演奏
14:15	マノア・マナ	フラダンス
14:25	ジョイフル チャンゴ	演奏
14:35	伊丹けん玉クラブ	けん玉
14:45	漢組	パフォーマンス
15:00	お楽しみ大抽選会	

フリーマーケット 11:00~15:00

市内の障がい者等作業所やボランティアグループ等による出店！

1 F

SAIYOあくあーくひろば鴻池/
ポポの家/さつき/くすのき/どりー夢
/茶房はこべ/ドリームポップコーン
/オフリー・ONE/ゆうゆう
/おしゃれ応援団ukiuki/

2 F

ミスペ/ワークラフトトライアングル/
伊丹市聴力障害者協会 婦人部
/伊丹市手をつなぐ育成会/ラクラス/
サプライズ/

※出店内容などが変更になることがあります。あらかじめご了承ください。
※売り切れ次第終了となりますので、閉店時間は出店団体によって異なります。

お楽しみ 大抽選会

15:00からは毎年恒例のお楽しみ大抽選会！
どなたでも参加できます！
最後までステージを楽しんでくださいね♪



クリスマス会



- 【日 時】 12月20日(土) 10:00～12:00 (受付:9:45～)
- 【場 所】 アイ愛センター 3階 大集会室
- 【対 象】 市内在住・在学・在勤で障がいのある方(18歳以上)
- 【内 容】 みんなでポッチャ・フライングディスクを楽しみます!
- 【参加費】 200円 *当日徴収します。
- 【定 員】 30名(抽選)
- 【申 込】 11月18日(火)～11月28日(金)までに、
アイ愛センターまでお申込みください。
※抽選結果については、後日ご連絡します。



◎ 新任職員紹介

オオバヤシ
大林

アイ
愛



血液型：A型

星 座：ふたご座

趣 味：お菓子作り

担 当：開館業務・管理補助担当

一 言：この度、ご縁をいただき、8月より働かせていただいております。大林「愛」と申します。
不慣れな点も多く、ご迷惑をおかけしますが、1日でも早くお役に立てるように努力してまいります。どうぞよろしくお願いいたします。

自立のための生活講座

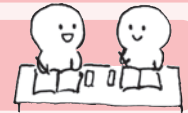

障がいのある方が自立した生活を送るために、専門家の話を聴いたり、練習する講座を開催します。

1

令和7年12月18日(木) 13:30～15:00

『大丈夫、大丈夫。気楽に。～初めての人との関わり方～』

人との接し方、関わり方で不安はありませんか？

日頃不安に思っていることを相談することで、少し楽に生活することができます。

最初にゲームで気持ちをリラックスしましょう。

お菓子と飲み物を用意していますので、気軽におしゃべりしましょう。

★参 加 費：無料

★対象者・定員：伊丹市在住で精神障がいのある方 20名

★開 催 場 所：アイ愛センター 2階 集会研修室

★申 込 方 法：電話またはFAXで12月4日(木)までに、アイ愛センターへお申込みください。

お問合せ・お申込み先：アイ愛センター
TEL：072-772-0221 FAX：072-780-2897

主催：アイ愛センター

共催：伊丹市障害者地域自立支援協議会 (精神障がい者地域生活検討会)

施設利用者満足度調査結果

※一部抜粋

【施設名】アイ愛センター

【アンケート実施期間】2025年9月2日～9月20日

【回答者数】210人

Q.1 センター内の清掃は行き届き、清潔に保たれていますか。

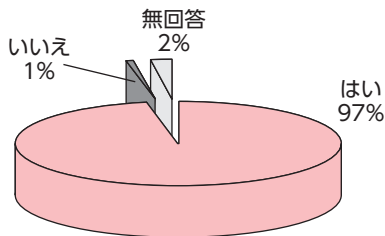

Q.2 破損したまま放置されている備品・用具や建物部分はありませんか。

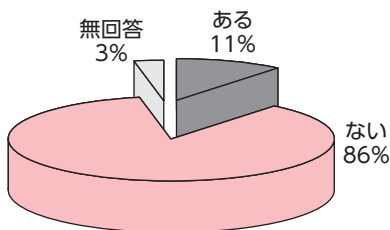

Q.3 センターの利用について、特定の利用者が優遇されたり、不当に利用を制限されたことはありませんか。

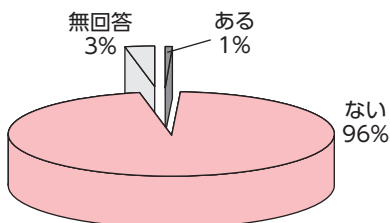

Q.5 職員の接遇態度はいかがですか。

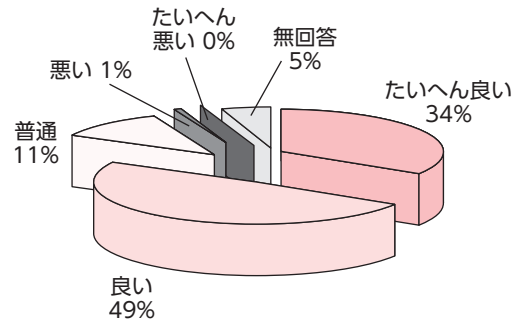

Q.6 以前と比較して職員対応を含め、サービスが向上したと感じることはありますか。

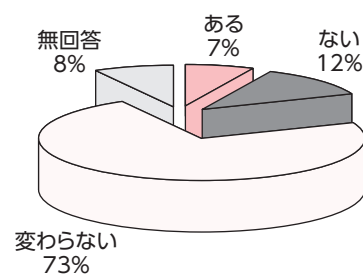

Q.8 センターの全般的な満足度について、どう感じますか。

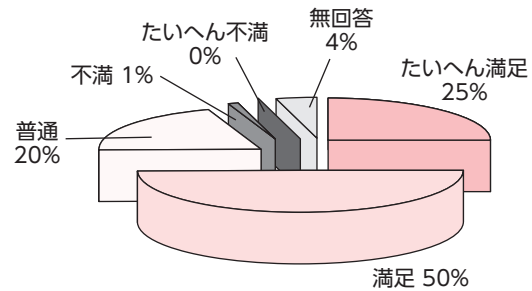

Q.9 今後もセンターを利用したいですか。

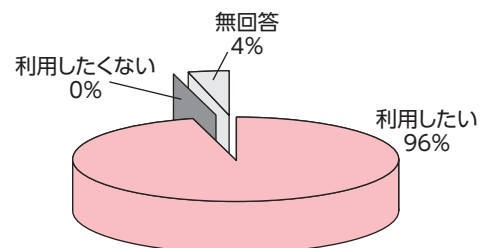

アンケートにご協力いただき、ありがとうございました。
皆様からいただいたご意見を参考に、より良いセンター運営を目指してまいります。

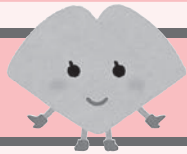

お知らせコーナー



日頃より、アイ愛センターの運営等にご理解とご協力をいただき、厚くお礼申し上げます。
アイ愛センターからお知らせです。

◎赤い羽根共同募金運動にご協力お願いします!

赤い羽根共同募金とは、誰もが住み慣れた地域で安心して暮らすことができるよう、さまざまな地域福祉の課題解決に取り組む民間団体を支援する、「じぶんの町を良くするしくみ。」として取り組みが進められています。

10月1日(水)から開始され、12月下旬まで、アイ愛センター1階ロビーに募金箱を設置しています。この飾りつけは、ガールスカウト 86 団の皆さんにご協力を頂きました。

たくさんの方のあたたかい気持ちが集まって、地域の福祉に役立てられるのが、この赤い羽根共同募金です。

皆様のご協力をよろしくお願いたします。



「ピア・カウンセリング」

ピア・カウンセリングの「ピア」の意味は、「仲間」。
ピア・カウンセリングとは、仲間同士で様々な話や想いを話し合い聴き合うことを指します。
プロではなく「ピア」であるサポーターが、同じ立場の仲間として、下記の日程で相談窓口にて座っております。電話・FAX・メール・ZOOMでの遠隔相談も受付けておりますので、些細なことでも遠慮せず、気軽に相談してみませんか。
(遠隔相談をご希望の方は、事前に電話・FAX・メールによる予約が必要です。)

担当ピア・サポーター	ピア・カウンセリング日程	
発達障がい児(者)の家族	火曜日	9:30~12:30
視覚障がい者		13:00~16:00
知的障がい者の家族	水曜日	9:30~12:30
肢体障がい者		9:30~12:30
肢体障がい者(電動車いす使用者)	木曜日	13:00~16:00
聴覚障がい者		9:30~12:30
重度心身障がい者の家族	金曜日	(※1)
精神障がい者		土曜日 9:30~12:30

※より多くの皆様にご相談いただける様、相談時間は1回につき30分程度でお願いします。
※遠隔相談には、ZOOMを使用しますので、予めPCなどの端末やインターネット環境のご準備をお願いします。

(※1) 現在、常駐のピア・サポーターは欠員中です。ご相談がありましたら、直接窓口にお問い合わせください。
*センター行事やピア・サポーター、相談員の都合により、日程が変更・休止になる場合があります。予めご了承ください。

「専門スタッフ相談」

障がいのある方が、日常生活を送る中で抱える様々な課題などについて、専門スタッフが無料で相談に応じます。
(事前に、電話・FAXによる予約が必要です。)

相談種目	相談内容	相談員	12・1月 相談日程
精神(児童)	情緒・精神 発達	精神科医	12月 4日(木)15:00~18:00 25日(木)15:00~18:00
			1月 8日(木)15:00~18:00 29日(木)15:00~18:00
精神(成人)	心の悩み 全般	精神科医	12月16日(火)14:00~17:00 1月20日(火)14:00~17:00
心理相談	発達等の 相談・判定	臨床心理士	問い合わせください。
作業療法	日常生活 動作向上	作業療法士	問い合わせください。
言語聴覚	言葉・構音 吃音・摂食	言語聴覚士	12月11日(木)11:00~15:00 1月 8日(木)11:00~15:00
理学療法	運動機能・ 訓練	理学療法士	毎週火~土曜日 9:00~17:30
看護相談	健康相談	看護師	毎週火~土曜日 9:00~17:30

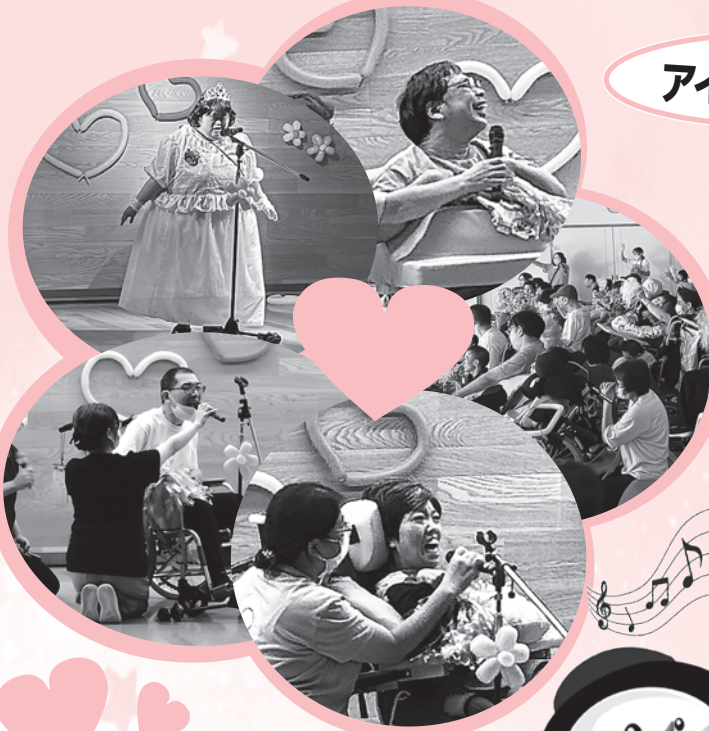

アイドルショー

カラオケショー



アイドルになりたい

ホープゆうさんの利用者さんの夢だったアイドルショーのステージをデイのみんなで応援しました。素敵なショーの後は、お待ちかねのカラオケショーをみんなで楽しみました。

昨年よりホープゆうさんと施設間で交流を行っています。今後も共同イベントなど連携することで、より豊かな学びの場が期待できそうです。

昆虫館

ホープゆうさんも一緒に
出講授業

でいでい

触れ合いタイム

好評につき、小さい虫さんたちが、また
デイを訪問してくれました。

虫さんと触れ合いたい利用者さんは
手に乗せてもらい間近で観察することが
出来て大喜びでした。

虫の冬越え

鑑賞タイム

12・1月のアイ愛センター利用案内

(伊丹市立障害者福祉センター)

☆伊丹市民の利用に限ります。

施設利用

1. 部屋利用

*別途、アイ愛センターに団体登録の申請及び更新が必要です。

一般団体		有料(下記の料金)		障害者団体、ボランティア団体等	無料
時間帯	部屋名	大集会室(半面)	大集会室(全面)	その他の各部屋*	*フィットネスルーム、調理実習室、会議室、集会研修室、多目的室、カルチャールーム1・2(屋外訓練場は障害者団体、法人その他団体、ボランティア団体のみ使用可) *部屋使用日の前日(休館日の場合はその前日)までに、センター受付窓口(9:00~17:30)にてお支払いください。
午前(9:00~12:00)		2,700円	5,400円	450円	
午後(13:00~17:00)		3,800円	7,600円	500円	
夜間(17:00~21:00)		3,900円	7,800円	550円	
午前~午後(9:00~17:00)		6,500円	13,000円	900円	
午後~夜間(13:00~21:00)		7,700円	15,400円	1,000円	
午前~夜間(9:00~21:00)		10,400円	20,800円	1,450円	

2. 部屋使用予約

(1) 予約できる日	障害者団体	使用日の月の3か月前から	障害者団体以外	使用日の月の2か月前から
(2) 部屋予約受付	① エントリー 毎月15日~月末まで(休館日除く)に、センター受付にある「専用使用許可申請書」をFAX、郵送、来館のいずれかで提出してください。		② 抽選 月初に行います。抽選結果は後日連絡します。	
	③ 空き部屋の予約 抽選終了後(月初以降)電話、FAX、来館で順次受付します。			

対面朗読室の利用について

対象者：市内在住で視覚に障がいのある方

利用方法：利用希望日の原則1週間前までに利用希望日時、氏名、電話番号、音訳希望資料名などを電話・FAXでお申し込みください。

利用時間：開館日の10:00~17:00の間、1人、1回、2時間まで。

サービス内容 ●図書・新聞・雑誌・取扱説明書などの資料や手紙などの私信を朗読ボランティアが代読します。
●お持ちのカセットテープ、デジタイズ図書などの録音資料をアイ愛センターの再生機で聞くことができます。

ADLルームの利用について

ADLルームとは、障がいのある人が地域でその人らしく自立して生活していくために、様々な生活体験を積み重ねていただけるよう、提供している場です。

対象者：市内在住もしくは市内在住予定の障がい児・者

利用方法：①利用相談・問合せ ⇒ ②見学・面談 ⇒ ③申込(利用の1か月前) ⇒ ④利用開始

*面談及び申請内容の結果、利用をお断りすることがあります。

プール利用

一般開放(市民の方 大人250円、小人120円) *受付は終了時間の1時間前まで。

個人使用(障がいのある方(障害者手帳または特定医療費(指定難病)受給者証をお持ちの方) 介助者2名まで無料)、専用使用(障害者団体)、法人その他団体(障害福祉関係法人、団体に限る)

使用時間・曜日	火曜	水曜	木曜	金曜	土曜	日・祝
午前(10:00~11:30)	専用	専用	専用	専用	歩行訓練(個人、~12:00)	一般(~12:00)
午前(11:45~13:15)	専用	専用	専用	専用	一般 (13:00~16:45)	一般 (13:00~15:00)
午後(13:30~15:00)	個人	専用	専用	専用		
午後(15:15~16:45)	(14:00~20:00)	専用	専用	専用	専用	
夜間(17:00~20:00)	個人	個人	一般			

*10歳以下の利用者には必ず保護者が同伴のこと。

*使用時間は、更衣室の使用時間も含む。

*利用者は伊丹市民、宝塚市民(障害者手帳等所有者)に限る。毎回必ず、障害者手帳または特定医療費(指定難病)受給者証をご提示ください。

車いすの貸出し

自走用・介助用の車いすを貸出しています。1日100円、1か月1,000円

点字情報ならびに音声広報の設置

1階図書コーナーに随時設置していますのでご活用ください。設置物については、職員にお尋ねください。

12・1月の休館日・・・12月1・8・15・22・29・30・31日 1月1・2・3・5・13・19・26日(月曜日及び祝日の翌日・年末年始)

発行：アイ愛センター

編集：社会福祉法人 伊丹市社会福祉協議会