



ポテトサラダ

つなぐ・つながるアイ愛センター

'25
6・7



バスケットボール教室、尼崎と交流

アイ愛センター

(伊丹市立障害者福祉センター・伊丹市立障害者デイサービスセンター)

〒664-0015 伊丹市昆陽池2-10

TEL: 072-772-0221

FAX: 072-780-2897

E-mail: aiai@itami-shakyo.or.jp

開館時間: 火曜日～土曜日 9:00～21:00

日曜日・祝日 9:00～17:30

休館日: 月曜日・祝日の翌日・年末年始

ボランティア・市民活動センター昆陽池分室

TEL: 072-773-8601

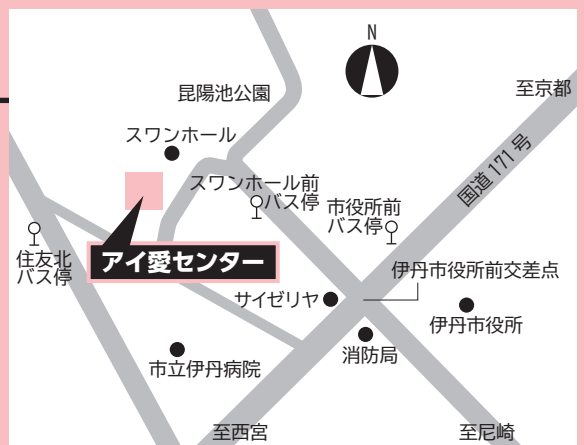

駐車スペース: ゆずりあい駐車スペース 5台
一般駐車スペース 7台



ホームページ



LINE

ポテトサラダを配信!



Instagram

イベント情報等を配信!

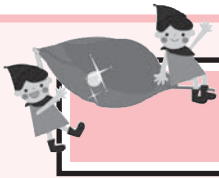

教室の窓から



久保啓子先生のアンチエイジングコンサート



カルチャースペシャル 春のパワーアップイベント***
「久保啓子先生のアンチエイジングコンサート」が開催されました。
障がいの有無に関わらず参加出来るイベントです。
アンチエイジングを目指して、脳トレを兼ねた体操や歌を歌いながらの手遊びと、最後にパワフルで美しい歌声を披露してくださいました。あっという間の一時間半でしたが楽しい時間をありがとうございました！

バスケットボール教室、尼崎と交流試合を実施！

尼崎市立身体障害者福祉センターの皆さんとのバスケットボール交流試合を実施しました。

決戦の舞台はスワンホールの体育館。過去2回は惨敗だったので、今回こそは勝利を目指すぞ！と気合いが入る伊丹チームです。パスを繋いでたくさんシュートを打ちました。

手強い尼崎チームの力強いプレーに何とか食らいつき、徐々に点差を縮めていき、3点差で初勝利！練習の成果を発揮する事ができました！！



第39回伊丹いけばな展

今年も華道教室から出展します。

日程：5月31日（土）6月1日（日） 場所：東りいたみホール

アイ愛カルチャーとは

伊丹市在住で障がいのある方（障害者手帳または各種受給者証等をお持ちの方）を対象に、生きがいと健康維持をサポートするための教室です。（事前登録が必要）

- ・材料費は自己負担です。
- ・時間記載のないものは、午前は10：00～12：00、午後は13：30～15：30です。
- ・一日教室以外は随時受け付けています。

☆悪天候時の対応

教室開始時刻の2時間前の時点で、伊丹市に特別警報または暴風・大雨・洪水警報等の気象警報のいずれかが発令されている場合は、原則中止とします。



6月 アイ愛カルチャー 〈受講料無料〉

	火 曜	水 曜	木 曜	金 曜	土 曜
	3日	4日	5日	6日	7日
午前	書の苑	スマイルハーモニー (11:00~12:00)	GoGo!モルック (10:00~11:00)	ピンキーボール体操 (10:00~11:00)	
午後			絵手紙		ズンバゴールド (13:30~14:30)
	10日	11日	12日	13日	14日
午前	ウォータフィットネス (10:15~11:00)	楽しい朗読 (10:00~11:30)		おとなのぬり絵	
午後		ヨーガ (14:00~15:30)	木曜卓球 (14:00~15:30)		車いすテニス
	17日	18日	19日	20日	21日
午前	アトリエカラフル	なりきりスタア★カラオケ (10:30~12:00)③	Ryoのワホ! イトワサズ (11:00~12:00)		
午後					バスケットボール (14:30~15:30)
	24日	25日	26日	27日	28日
午前			Hello! English (10:00~11:30)	健康体操 (10:00~11:00)	土曜卓球 (10:00~11:30)
午後	スポーツウェルネス吹矢 (13:30~15:00)	茶 道 (13:30~16:00)			

7月 アイ愛カルチャー 〈受講料無料〉

	火 曜	水 曜	木 曜	金 曜	土 曜
	1日	2日	3日	4日	5日
午前	書の苑	スマイルハーモニー (11:00~12:00)	GoGo!モルック (10:00~11:00)	ピンキーボール体操 (10:00~11:00)	
午後			絵手紙	華 道	ズンバゴールド (13:30~14:30)
	8日	9日	10日	11日	12日
午前	ウォータフィットネス (10:15~11:00)	楽しい朗読 (10:00~11:30)		おとなのぬり絵	
午後		ヨーガ (14:00~15:30)	木曜卓球 (14:00~15:30)		車いすテニス
	15日	16日	17日	18日	19日
午前	アトリエカラフル		Ryoのワホ! イトワサズ (11:00~12:00)		
午後					バスケットボール (14:30~15:30)
	22日	23日	24日	25日	26日
午前	休館日	押し花	Hello! English (10:00~11:30)	健康体操 (10:00~11:00)	土曜卓球 (10:00~11:30)
午後		茶 道 (13:30~16:00)			
	29日	30日	31日		
午前					
午後			"クラフト"を楽しもう①		

★ 一 日 教 室

“クラフト”を楽しもう

7月31日(木) 13:30~15:30

7月19日(土) 締切【定員10名】

ドライフラワーリースを作ります。
材料費、持ち物等、詳細は決定次第、LINE、インスタグラム、アイ愛センター窓口等でお知らせします。

押し花

7月23日(水) 10:00~12:00

7月12日(土) 締切【定員10名】

材料費、持ち物、作品等、詳細は決定次第、LINE、インスタグラム、アイ愛センター窓口等でお知らせします。

令和7年度 アイ愛カルチャー教室

めだか障がい児 水泳教室

参加者
募集!

実施日 7月12日、26日、8月9日、23日
9月13日、27日、10月11日、25日
全て土曜日 全8回コース

時間 17:00～18:00

場所 アイ愛センタープール

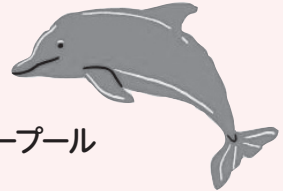

持ち物 水着、水泳帽、ゴーグル、タオル など

参加費 1,600円 (全8回分、初回に徴収します)

定員 10名(応募者多数の場合は抽選。初めて参加する方、全回に参加可能な方を優先。)

対象者 市内在住の障がい児(4歳以上)でこれから水に慣れたい方や泳力を伸ばしたい方

注意事項 初回は親子で入水が必須となります。初回の水慣れレベルや年齢等を考慮し、2回目以降、引き続き親子で入水もしくは1人で入水の判断をいたします。

**お申込み
お問合せ** 5月20日(火)～5月29日(木)までに
アイ愛センターへお申込みください。

お知らせコーナー



◎アイ愛センター新所長ご挨拶

このたび、アイ愛センターの所長に就任いたしました、清原嘉彦(きよはら よしひこ)と申します。

過去には、平成8年から平成19年、そして平成27年にも当センターで勤務しており、今回、10年ぶりにこの懐かしい場所へ戻ってまいりました。

「十年ひと昔」と言うように、制度や環境は大きく様変わりしましたが、アイ愛センターの、誰もがのびのびと活動し、笑顔と温かさにあふれる雰囲気は今も変わることなく、心から嬉しく思っています。

アイ愛センターは、障がいのある方の自立と社会参加を支える拠点であると同時に、障がいの有無に関わらず、どなたでも安心して訪れることができる地域に開かれた場所です。これからも職員一同と力を合わせ、皆さまにとって居心地のよい、親しまれるセンターづくりに努めてまいります。どうぞよろしくお願いたします。



◎新任職員紹介

モリヤマ ソウジロウ
森山 蒼二郎



血液型：A型
星 座：ふたご座
趣 味：映画鑑賞、読書、野球、温泉、水族館に行くこと
担 当：管理・事業
一 言：4月からアイ愛センターでお仕事をさせていただき森山と申します。伊丹市には来たばかりでまだ慣れませんが、少しでも早く皆さんのお役に立てるように頑張ります！おすすめの温泉と水族館があれば教えていただけると嬉しいです！宜しくお願い致します。

ミズモト ヨシコ
水本 良子



血液型：O型
星 座：ふたご座
趣 味：つまみ細工、リアルゲーム
担 当：開館業務・管理補助担当
一 言：不慣れなことが多く、ご迷惑をおかけしていますが一日も早くお役に立てるように頑張りますのでよろしくお願ひします。午前中だけの業務ですが、見かけた時にはお声掛けいただけると嬉しいです。

生活支援コーナー

「ピア・カウンセリング」

ピア・カウンセリングの「ピア」の意味は、「仲間」。
ピア・カウンセリングとは、仲間同士で様々な話や想いを話し合い聴き合うことを指します。
プロではなく「ピア」であるサポーターが、同じ立場の仲間として、下記の日程で相談窓口にて座っております。電話・FAX・メール・ZOOMでの遠隔相談も受付けておりますので、些細なことでも遠慮せず、気軽に相談してみませんか。
(遠隔相談をご希望の方は、事前に電話・FAX・メールによる予約が必要です。)

担当ピア・サポーター	ピア・カウンセリング日程	
発達障がい児(者)の家族	火曜日	9:30~12:30
視覚障がい者		13:00~16:00
知的障がい者の家族	水曜日	9:30~12:30
肢体障がい者	木曜日	9:30~12:30
肢体障がい者(電動車いす使用者)		13:00~16:00
聴覚障がい者	金曜日	9:30~12:30
重度心身障がい者の家族		(※1)
精神障がい者	土曜日	9:30~12:30

※より多くの皆様にご相談いただける様、相談時間は1回につき30分程度でお願いします。
※遠隔相談には、ZOOMを使用しますので、予めPCなどの端末やインターネット環境のご準備をお願いします。

(※1)現在、常駐のピア・サポーターは欠員中です。ご相談がありましたら、直接窓口にお問い合わせください。
*センター行事やピア・サポーター、相談員の都合により、日程が変更・休止になる場合があります。予めご了承ください。

「専門スタッフ相談」

障がいのある方が、日常生活を送る中で抱える様々な課題などについて、専門スタッフが無料で相談に応じます。
(事前に、電話・FAXによる予約が必要です。)

相談種目	相談内容	相談員	6・7月 相談日程
精神(児童)	情緒・精神 発 達	精神科医	6月 5日(木)15:00~18:00 26日(木)15:00~18:00 7月 3日(木)15:00~18:00 24日(木)15:00~18:00
精神(成人)	心の悩み 全 般	精神科医	6月17日(火)14:00~17:00 7月15日(火)14:00~17:00
心理相談	発達等の 相談・判定	臨床心理士	問い合わせください。
作業療法	日常生活 動作向上	作業療法士	問い合わせください。
言語聴覚	言葉・構音 吃音・摂食	言語聴覚士	6月12日(木)11:00~15:00 7月10日(木)11:00~15:00
理学療法	運動機能・ 訓 練	理学療法士	毎週火~土曜日 9:00~17:30
看護相談	健康相談	看護 師	毎週火~土曜日 9:00~17:30

伊丹市障害者就労チャレンジ事業

障がいのある「働きたい」人と支援員を募集

同事業は、障がいのある人に就労の場を提供し、就労意識と意欲、技能の向上をめざすことを目的として伊丹市が実施しています。対象は市内在住で障害者手帳を持つ人（取得見込みの人を含む）で、現在求職中の人（施設等で一般就労に向けた訓練中の人も可）。賃金は兵庫県最低賃金をお支払いします。作業内容・募集人員などは次のとおりです。

【返却図書の整理】

図書のラベルに書かれたひらがな・カタカナ・数字・アルファベットをもとに図書を分類し、棚に戻す作業

▽人数＝各期 2 人

▽勤務時間＝①8 月～ 11 月 ②12 月～来年 3 月 のいずれかの平日週 2 日、
午後 1 時～ 4 時（火曜日と金曜日）

▽勤務場所＝伊丹市立図書館（ことば蔵）

【会計文書の整理】

文書に記載された漢字をもとに文書を分類し、ファイルにとじる作業（計算作業なし）

▽人数＝2 人

▽勤務時間＝10 月 20 日～ 11 月 14 日の平日の午前 10 時～午後 4 時

▽勤務場所＝市役所

本事業は登録制になっています。登録希望者は市障害福祉課または地域生活支援センターに設置してある応募用紙に記入し、〒664-8503 伊丹市役所障害福祉課 に郵送にて提出してください(6月6日必着)。登録者の中から書類、面談などにより就労者を選考します。なお、勤務日などは若干変更する可能性があります。

詳しくは市障害福祉課 TEL 784-8032、ファクス 784-8006 へ。

【各作業の支援員】

返却図書の整理および会計文書の整理について、障がいのある人に付き添い、作業を支援します。対象は現在求職中の人で、居住地・経験は問いません。勤務時間は障がいのある人の勤務時間と同じ。市の会計年度任用職員の賃金をお支払いします。

詳しくは伊丹市障害福祉課 TEL 784-8032、ファクス 784-8006 へ。

6・7月のアイ愛センター利用案内

(伊丹市立障害者福祉センター)

☆伊丹市民の利用に限ります。

施設利用

1. 部屋利用

*別途、アイ愛センターに団体登録の申請及び更新が必要です。

一般団体		有料(下記の料金)		障害者団体、ボランティア団体等	無料
時間帯	部屋名	大集会室(半面)	大集会室(全面)	その他の各部屋*	*フィットネスルーム、調理実習室、会議室、集会研修室、多目的室、カルチャールーム1・2(屋外訓練場は障害者団体、法人その他団体、ボランティア団体のみ使用可) *部屋使用日の前日(休館日の場合はその前日)までに、センター受付窓口(9:00~17:30)にてお支払いください。
午前(9:00~12:00)		2,700円	5,400円	450円	
午後(13:00~17:00)		3,800円	7,600円	500円	
夜間(17:00~21:00)		3,900円	7,800円	550円	
午前~午後(9:00~17:00)		6,500円	13,000円	900円	
午後~夜間(13:00~21:00)		7,700円	15,400円	1,000円	
午前~夜間(9:00~21:00)		10,400円	20,800円	1,450円	

2. 部屋使用予約

(1) 予約できる日

障害者団体	使用日の月の3か月前から	障害者団体以外	使用日の月の2か月前から
-------	--------------	---------	--------------

(2) 部屋予約受付

① エントリー

毎月15日~月末まで(休館日除く)に、センター受付にある「専用使用許可申請書」をFAX、郵送、来館のいずれかで提出してください。

② 抽選

月初に行います。抽選結果は後日連絡します。

③ 空き部屋の予約

抽選終了後(月初以降)電話、FAX、来館で順次受付します。

対面朗読室の利用について

対象者: 市内在住で視覚に障がいのある方

利用方法: 利用希望日の原則1週間前までに利用希望日時、氏名、電話番号、音訳希望資料名などを電話・FAXでお申し込みください。

利用時間: 開館日の10:00~17:00の間、1人、1回、2時間まで。

サービス内容 ● 図書・新聞・雑誌・取扱説明書などの資料や手紙などの私信を朗読ボランティアが代読します。
● お持ちのカセットテープ、デジタイズ図書などの録音資料をアイ愛センターの再生機で聞くことができます。

ADLルームの利用について

ADLルームとは、障がいのある人が地域でその人らしく自立して生活していくために、様々な生活体験を積み重ねていただけるよう、提供している場です。

対象者: 市内在住もしくは市内在住予定の障がい児・者

利用方法: ①利用相談・問合せ ⇒ ②見学・面談 ⇒ ③申込(利用の1か月前) ⇒ ④利用開始

*面談及び申請内容の結果、利用をお断りすることがあります。

プール利用

一般開放(市民の方 大人250円、小人120円) *受付は終了時間の1時間前まで。

個人使用(障がいのある方(障害者手帳または各種受給者証等をお持ちの方) 介助者2名まで無料)、
専用使用(障害者団体)、法人その他団体(障害福祉関係法人、団体に限る)

使用時間・曜日	火曜	水曜	木曜	金曜	土曜	日・祝
午前(10:00~11:30)	専用	専用	専用	専用	歩行訓練(個人、~12:00)	一般(~12:00)
午前(11:45~13:15)	専用	専用	専用	専用		
午後(13:30~15:00)	個人 (14:00~20:00)	専用	専用	専用	一般 (13:00~16:45)	一般 (13:00~15:00)
午後(15:15~16:45)		専用	専用	専用		
夜間(17:00~20:00)		個人	個人	一般	専用	

*10歳以下の利用者には必ず保護者が同伴のこと。

*使用時間は、更衣室の使用時間も含む。

*利用者は伊丹市民、宝塚市民(障害者手帳等所有者)に限る。毎回必ず、障害者手帳または各種受給者証等をご提示ください。

車いすの貸出し

自走用・介助用の車いすを貸出しています。1日100円、1か月1,000円

点字情報ならびに音声広報の設置

1階図書コーナーに随時設置していますのでご活用ください。設置物については、職員にお尋ねください。

6・7月の休館日・・・6月2・9・16・23・30日 7月7・14・22・28日(月曜日及び祝日の翌日)

発行: アイ愛センター

編集: 社会福祉法人 伊丹市社会福祉協議会