



ポテトサラダ

つなぐ・つながるアイ愛センター



バスケットボール教室、尼崎と交流

アイ愛センター

(伊丹市立障害者福祉センター・伊丹市立障害者デイサービスセンター)

〒664-0015 伊丹市昆陽池2-10

TEL: 072-772-0221

FAX: 072-780-2897

E-mail: aiai@itami-shakyo.or.jp

開館時間: 火曜日～土曜日 9:00～21:00

日曜日・祝日 9:00～17:30

休館日: 月曜日・祝日の翌日・年末年始

ボランティア・市民活動センター昆陽池分室

TEL: 072-773-8601

ホームページ <http://www.itami-shakyo.or.jp/>



駐車スペース: ゆずりあい駐車スペース 5台
一般駐車スペース 7台



ホームページ



LINE

ポテトサラダを配信!



Instagram

イベント情報等を配信!

アイ愛カルチャーとは

伊丹市在住で障がいのある方（障害者手帳または特定医療費（指定難病）受給者証をお持ちの方）を対象に、生きがいと健康維持をサポートするための教室です。（事前登録が必要）
 ・材料費は自己負担です。・時間記載のないものは、午前は 10:00～12:00、午後は 13:30～15:30 です。
 ・一日教室以外は随時受け付けています。

★悪天候時の教室の開催について

教室開始時刻の 2 時間前の時点で、伊丹市に特別警報または暴風・大雨・洪水警報等の気象警報のいずれかが発令されている場合は、原則中止とします。

6月 アイ愛カルチャー 〈受講料無料〉



	火 曜	水 曜	木 曜	金 曜	土 曜
	2日	3日	4日	5日	6日
午前	書の苑	いきいき音楽 (11:00～12:00)	GoGo!モルック (10:00～11:00)	ピンキーボール体操 (10:00～11:00)	
午後			絵手紙	華 道	ズンバゴールド (13:30～14:30)
	9日	10日	11日	12日	13日
午前	Ryoのワホ° イトイササイ° (11:00～12:00)	楽しい朗読 (10:00～11:30)		おとなのぬり絵	
午後		ヨーガ (14:00～15:30)	木曜卓球 (14:00～15:30)		車いすテニス
	16日	17日	18日	19日	20日
午前	アトリエカラフル				
午後					バスケットボール (14:30～15:30)
	23日	24日	25日	26日	27日
午前	ウォーターフィットネス (10:15～11:00)		Hello! English (10:00～11:30)	健康体操 (10:00～11:00)	土曜卓球 (10:00～11:30)
午後	スポーツウェルネス吹矢 (13:30～15:00)	茶 道 (13:30～16:00)			

7月 アイ愛カルチャー 〈受講料無料〉

	火 曜	水 曜	木 曜	金 曜	土 曜
		1日	2日	3日	4日
午前		いきいき音楽 (11:00～12:00)	GoGo!モルック (10:00～11:00)	ピンキーボール体操 (10:00～11:00)	
午後			絵手紙	華 道	ズンバゴールド (13:30～14:30)
	7日	8日	9日	10日	11日
午前	書の苑	楽しい朗読 (10:00～11:30)		おとなのぬり絵	
午後		ヨーガ (14:00～15:30)	木曜卓球 (14:00～15:30)		車いすテニス
	14日	15日	16日	17日	18日
午前	Ryoのワホ° イトイササイ° (11:00～12:00)				
午後				シーグラスアート	バスケットボール (14:30～15:30)
	21日	22日	23日	24日	25日
午前	休館日	押し花	Hello! English (10:00～11:30)	健康体操 (10:00～11:00)	土曜卓球 (10:00～11:30)
午後		茶 道 (13:30～16:00)			
	28日	29日	30日	31日	
午前	ウォーターフィットネス (10:15～11:00)				
午後	スポーツウェルネス吹矢 (13:30～15:00)				

★一日教室

押し花

7月22日(水) 10:00～12:00

7月11日(土) 締切り【定員 10名】

後日詳細
持ち物・・・はさみ

New シーグラスアート

★
一
日
教
室

シーグラスアートとは…

波にもまれ、浜辺に流れ着いたガラスのかけらを使ったアート作品です。
今回は、かわいいジンベイザメの額を作ります。

7月17日(金) 13:30～15:30

7月4日(土)締切り【定員15名】(抽選)

※障がいの有無にかかわらず参加できるワークショップです。

※18歳以上対象。

材料費…1,000円 持ち物…マジックや色鉛筆、持ち帰り袋



※写真は一例です。

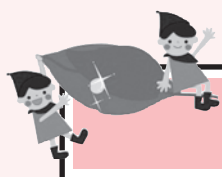

教室の窓から



New

「いきいき音楽」教室

昨年度に終了した「スマイルハーモニー」に代わり、今年度から新たに古田先生とピアノ担当の山口先生をお迎えして、「いきいき音楽」教室が始まります！歌を歌ったり、小さな楽器を使って音楽を楽しみながら、心と身体をほぐします。

第一水曜日11:00～12:00です。



「バスケットボール」教室

今年も3月に4回目となる尼崎市立身体障害者福祉センターとの交流試合が行われました！尼崎チームは一人ひとり動きが早く、シュートもよく決まり、伊丹チームは圧倒され気味でしたが、あきらめないという熱い思いで…

昨年に続き今年もなんと勝利！！

皆さんのボールを追いかける姿がかっこよかったです！！

尼崎チームの皆さん、ありがとうございました！！



令和 8 年度



めだか障がい児 水泳教室

参加者募集！

実施日 7月11日、25日 8月8日、22日 9月12日、26日
10月10日、24日 17:00～18:00 隔週土曜 全8回

会場 アイ愛センター プール

持ち物 水着、水泳帽、ゴーグル、タオルなど

参加費 1,600円（全8回分 初回に徴収します）

定員 10名（申込多数の場合は抽選。初めて参加される方、全回参加可能な方を優先）

対象者 市内在住の障がい児（4歳以上）で、
これから水に慣れたい方や泳力を伸ばしたい方

備考 初回は親子で入水が必須となります。初回の水慣れレベルや年齢等を考慮し、初回以降、引き続き親子で入水もしくは一人で入水の判断をいたします。

申込 5月19日(火)から5月30日(土)までの間に下記QRコードからホームページにアクセスし、申込書をご記入の上、当センターへ持参、FAX、またはメールでお申込みください。



問合せ

アイ愛センター（伊丹市立障害者福祉センター）
伊丹市昆陽池 2-10
tel:072-772-0221 fax:072-780-2897
mail:aiai@itami-shakyo.or.jp

アイ愛センターHP



「サタデーホールイベント」を実施！

令和8年3月28日にアイ愛センターサタデーホールイベントを初開催しました！！サタデーホールイベントとは、アイ愛センター1階ロビー等を活用しイベントを開催することで、普段センターに来ない方でも自然と足を運びきっかけとなり、障がいの有無に関わらず共に楽しめる場とするため開催しました。

初回のゲストは、伊丹生まれ・伊丹育ちの音楽ユニット「ツキサケ」さんにお越しいただき、オリジナル曲やアレンジしたカバー曲などを披露していただきました。参加者との会話を交えながら、最後はみんなで輪になって演奏を楽しむなど大盛り上がりの1時間でした。

ツキサケさん、当日ご参加いただいた皆様、誠にありがとうございました！！



新任ピアサポーターの紹介

アイ愛センターでは、当事者や家族の方による相談「ピアカウンセリング」を行っています。同じ様な立場や経験を有するからこそ共感出来ることを大切に、身近な相談員として皆様のお役に立てますよう、誠意を持って相談に応じます。

今年度より、新任のピアサポーターとして活動している方をご紹介します。よろしくお願いいたします。

さいとう せつよ
齊藤 節代



相談担当：肢体障がい者(車いす)
担当日時：木曜午前
— 言：障害から40年、センターに通って30年、車いすダンスもあと何年続けられるかと…皆様ぜひお越しください。

すえよし まさとも
末吉 正朋



相談担当：聴覚障がい者
担当日時：金曜午前
— 言：今まで物をつくる、直す経験が長く、今回経験不足ではありますが、よろしくお願いいたします。

◎新任職員紹介

タ ナカ ユ キ
田中 友紀



血液型：A型

星 座：さそり座

趣 味：映画鑑賞（お酒を呑みつつ）

担 当：管理・事業

一言：この4月に異動してまいりました田中と申します。アイ愛センターでの勤務は初めてですが、来館される皆様のお声や笑顔を間近で見ることの出来る素敵な職場だと思えました。不慣れなことが多くご迷惑をおかけしますが、早く皆様のお役に立てるように頑張ります。どうぞよろしくお願ひ致します。



生活支援コーナー

「ピア・カウンセリング」

ピア・カウンセリングの「ピア」の意味は、「仲間」。
ピア・カウンセリングとは、仲間同士で様々な話や想いを話し合い聴き合うことを指します。
プロではなく「ピア」であるサポーターが、同じ立場の仲間として、下記の日程で相談窓口にて座っております。電話・FAX・メール・ZOOMでの遠隔相談も受付けておりますので、些細なことでも遠慮せず、気軽に相談してみませんか。
（遠隔相談をご希望の方は、事前に電話・FAX・メールによる予約が必要です。）

担当ピア・サポーター	ピア・カウンセリング日程	
発達障がい児(者)の家族	火曜日	9:30～12:30
視覚障がい者		13:00～16:00
知的障がい者の家族	水曜日	9:30～12:30
肢体障がい者	木曜日	9:30～12:30
肢体障がい者(電動車いす使用者)		13:00～16:00
聴覚障がい者	金曜日	9:30～12:30
重度心身障がい者の家族		(※1)
精神障がい者	土曜日	9:30～12:30

※より多くの皆様にご相談いただけるよう、相談時間は1回につき30分程度でお願いします。
※遠隔相談には、ZOOMを使用しますので、予めPCなどの端末やインターネット環境のご準備をお願いします。

(※1) 現在、常駐のピア・サポーターは欠員中です。ご相談がありましたら、直接窓口にお問い合わせください。
* センター行事やピア・サポーター、相談員の都合により、日程が変更・休止になる場合があります。予めご了承ください。

「専門スタッフ相談」

障がいのある方が、日常生活を送る中で抱える様々な課題などについて、専門スタッフが無料で相談に応じます。
（事前に、電話・FAXによる予約が必要です。）

相談種目	相談内容	相談員	6・7月 相談日程
精神(児童)	情緒・精神 発 達	精神科医	6月 4日(木)15:00～18:00 25日(木)15:00～18:00 7月 2日(木) 9:00～12:00 23日(木)15:00～18:00
精神(成人)	心の悩み 全 般	精神科医	6月16日(火)14:00～17:00 7月28日(火)14:00～17:00
心理相談	発達等の 相談・判定	臨床心理士	問い合わせください。
作業療法	日常生活 動作向上	作業療法士	問い合わせください。
言語聴覚	言葉・構音 吃音・摂食	言語聴覚士	6月11日(木)11:00～15:00 7月 9日(木)11:00～15:00
理学療法	運動機能・ 訓 練	理学療法士	毎週火～土曜日 9:00～17:30
看護相談	健康相談	看護 師	毎週火～土曜日 9:00～17:30

でいでい オープンデイ

兵庫県警察音楽隊コンサート



オープンデイ

交通安全・防犯対策のお話も聞けて良かった 



警察音楽隊がデイサービスに来てくれるなんてとても特別な一日になりました。 



生演奏の音は、スピーカー越しとはまったく違って、空気そのものが震えるような迫力があります。体に響く低音や、金管のキラッとした音色に包まれると思わず胸が高鳴りました。



利用者さんも、普段とは違う刺激にワクワクしたり、知っている曲に心が動いたり、いろんな表情が見られました。



「初めて来た♡♡」という特別感もあって、会場全体が一体になったような興奮がありました。 

6・7月のアイ愛センター利用案内

(伊丹市立障害者福祉センター)

☆伊丹市民の利用に限ります。

施設利用

1. 部屋利用

*別途、アイ愛センターに団体登録の申請及び更新が必要です。

一般団体		有料(下記の料金)		障害者団体、ボランティア団体等	無料
時間帯	部屋名	大集会室(半面)	大集会室(全面)	その他の各部屋*	*フィットネスルーム、調理実習室、会議室、集会研修室、多目的室、カルチャールーム1・2(屋外訓練場は障害者団体、法人その他団体、ボランティア団体のみ使用可) *部屋使用日の前日(休館日の場合はその前日)までに、センター受付窓口(9:00~17:30)にてお支払いください。
午前(9:00~12:00)		2,700円	5,400円	450円	
午後(13:00~17:00)		3,800円	7,600円	500円	
夜間(17:00~21:00)		3,900円	7,800円	550円	
午前~午後(9:00~17:00)		6,500円	13,000円	900円	
午後~夜間(13:00~21:00)		7,700円	15,400円	1,000円	
午前~夜間(9:00~21:00)		10,400円	20,800円	1,450円	

2. 部屋使用予約

(1) 予約できる日	障害者団体	使用日の月の3か月前から	障害者団体以外	使用日の月の2か月前から
------------	-------	--------------	---------	--------------

(2) 部屋予約受付

① エントリー

毎月15日~月末まで(休館日除く)に、センター受付にある「専用使用許可申請書」をFAX、郵送、来館のいずれかで提出してください。

② 抽選

月初に行います。抽選結果は後日連絡します。

③ 空き部屋の予約

抽選終了後(月初以降)電話、FAX、来館で順次受付します。

対面朗読室の利用について

対象者：市内在住で視覚に障がいのある方

利用方法：利用希望日の原則1週間前までに利用希望日時、氏名、電話番号、音訳希望資料名などを電話・FAXでお申し込みください。

利用時間：開館日の10:00~17:00の間、1人、1回、2時間まで。

サービス内容 ● 図書・新聞・雑誌・取扱説明書などの資料や手紙などの私信を朗読ボランティアが代読します。
● お持ちのカセットテープ、デジタイズ図書などの録音資料をアイ愛センターの再生機で聞くことができます。

ADLルームの利用について

ADLルームとは、障がいのある人が地域でその人らしく自立して生活していくために、様々な生活体験を積み重ねていただけるよう、提供している場です。

対象者：市内在住もしくは市内在住予定の障がい児・者

利用方法：①利用相談・問合せ ⇒ ②見学・面談 ⇒ ③申込(利用の1か月前) ⇒ ④利用開始

*面談及び申請内容の結果、利用をお断りすることがあります。

プール利用

一般開放(市民の方 大人250円、小人120円) *受付は終了時間の1時間前まで。

個人使用(障がいのある方(障害者手帳または特定医療費(指定難病)受給者証をお持ちの方) 介助者2名まで無料)、専用使用(障害者団体)、法人その他団体(障害福祉関係法人、団体に限る)

使用時間・曜日	火曜	水曜	木曜	金曜	土曜	日・祝
午前(10:00~11:30)	専用	専用	専用	専用	歩行訓練(個人、~12:00)	一般(~12:00)
午前(11:45~13:15)	専用	専用	専用	専用		
午後(13:30~15:00)	個人 (14:00~20:00)	専用	専用	専用	一般 (13:00~16:45)	一般 (13:00~15:00)
午後(15:15~16:45)		専用	専用	専用		
夜間(17:00~20:00)	個人	個人	個人	一般	専用	

*10歳以下の利用者には必ず保護者が同伴のこと。

*使用時間は、更衣室の使用時間も含む。

*利用者は伊丹市民、宝塚市民(障害者手帳等所有者)に限る。毎回必ず、障害者手帳または特定医療費(指定難病)受給者証をご提示ください。

車いすの貸出し

自走用・介助用の車いすを貸出しています。1日100円、1か月1,000円

点字情報ならびに音声広報の設置

1階図書コーナーに随時設置していますのでご活用ください。設置物については、職員にお尋ねください。

6・7月の休館日・・・6月1・8・15・22・29日 7月6・13・21・27日(月曜日及び祝日の翌日)

発行：アイ愛センター

編集：社会福祉法人 伊丹市社会福祉協議会